Bijlage 3. Fotoregistratie van de fysieke toestand bij het ministerieel besluit tot voorlopige gedeeltelijke opheffing van de bescherming als cultuurhistorisch landschap van Fort Napoleon en omgeving in Oostende

Provincie: West-Vlaanderen

Gemeente: Oostende, 2de afdeling, sectie B en D

Objectnummer: 4.03/35013/207.1 - Dossiernummer: 4.001/35013/104.1

Omschrijving:

Fort Napoleon en omgeving in Oostende:
Ankerstraat, Fortstraat, Vuurtorendok-West, Vuurtorendok-Zuid, Vuurtorenweg

De foto's werden genomen tijdens terreinbezoeken op 22 oktober 2024 en 21 maart 2025.
Foto 26 en 27 werden genomen tijdens een terreinbezoek op 3 april 2017.
De orthofoto uit 2019 werd geraadpleegd op https://geo.onroerenderfgoed.be/.

Copyright: Agentschap Onroerend Erfgoed

Mij bekend om gevoegd te worden bij het besluit van heden:

Brussel, 20/11/25

De Vlaamse minister van Begroting en Financiën, Vlaamse Rand,
Onroerend Erfgoed en Dierenwelzijn,

Getekend door:Ben Weyts (Signature)
Getekend op:2025-11-20 21:11:27 +01:0
Reden:Ik keur dit document goed

Weyts Ben

Vlaamse overheid

Ben Weyts

Foto 1: Het Vuurtorendok gezien vanop de nieuwe kaai.

Foto 2: De heraangelegde kaai langs Vuurtorendok-Zuid.

Foto 3: Zicht op de verharde parking van op de Victorialaan.

Foto 4: Zicht naar het noorden op Fort Napoleon van op de Fortstraat met vooraan de verharde parking.

Foto 5: Parking en Fortstraat met zicht naar het noordoosten.

Foto 6: Zicht naar het noorden vanop de Fortstraat met vooraan dump van grondwerken, gezien van op de Fortstraat.

Foto 7: Zicht naar het noordwesten met vooraan dump van grondwerken en werfhekken gezien van op de Fortstraat.

Foto 8: De gekasseide Fortstraat naar het noordoosten.

Foto 9: Zicht op de Fortstraat met de gebouwen van Morubel.

Foto 10: Zicht naar het noordwesten van op de Fortstraat met Fort Napoleon en Lange Nelle.

Foto 11: Het kruispunt van de Fortstraat met de Ankerstraat.

Foto 12: Zicht op het terrein van Morubel van op de Ankerstraat.

Foto 13: De parking met houtkant tussen de Dokter Eduard Moreauxlaan en de Ankerstraat.

Foto 14: Het kruispunt van de Ankerstraat met de Napoleonlaan gezien vanuit het zuiden.

Foto 15: De gebouwen ten oosten van de Ankerstraat.

Foto 16: Het nutsgebouw van De Lijn op het kruispunt van de Fortstraat met de Dokter Eduard Moreauxlaan.

Foto 17: De gebouwen van Jumpsquare (voorheen Hangtime) gezien van op de Fortstraat.

Foto 18: Zicht op de zeeklassen van Duin en Zee.

Foto 19: Het complex Duin en Zee gezien van op de Ankerstraat naar het noordoosten.

Foto 20: Zicht op Duin en Zee gezien van op de looppiste ten zuidwesten.

Foto 21:Zicht op Fort Napoleon en Lange Nelle van op de looppiste ten zuidoosten.

Foto 22: Zicht van op de Vuurtorenweg richting de Fortstraat.

Foto 23: Het Vuurtorendok en Lange Nelle gezien van op Fort Napoleon.

Foto 24: Fort Napoleon en het Vuurtorendok gezien van aan Lange Nelle.

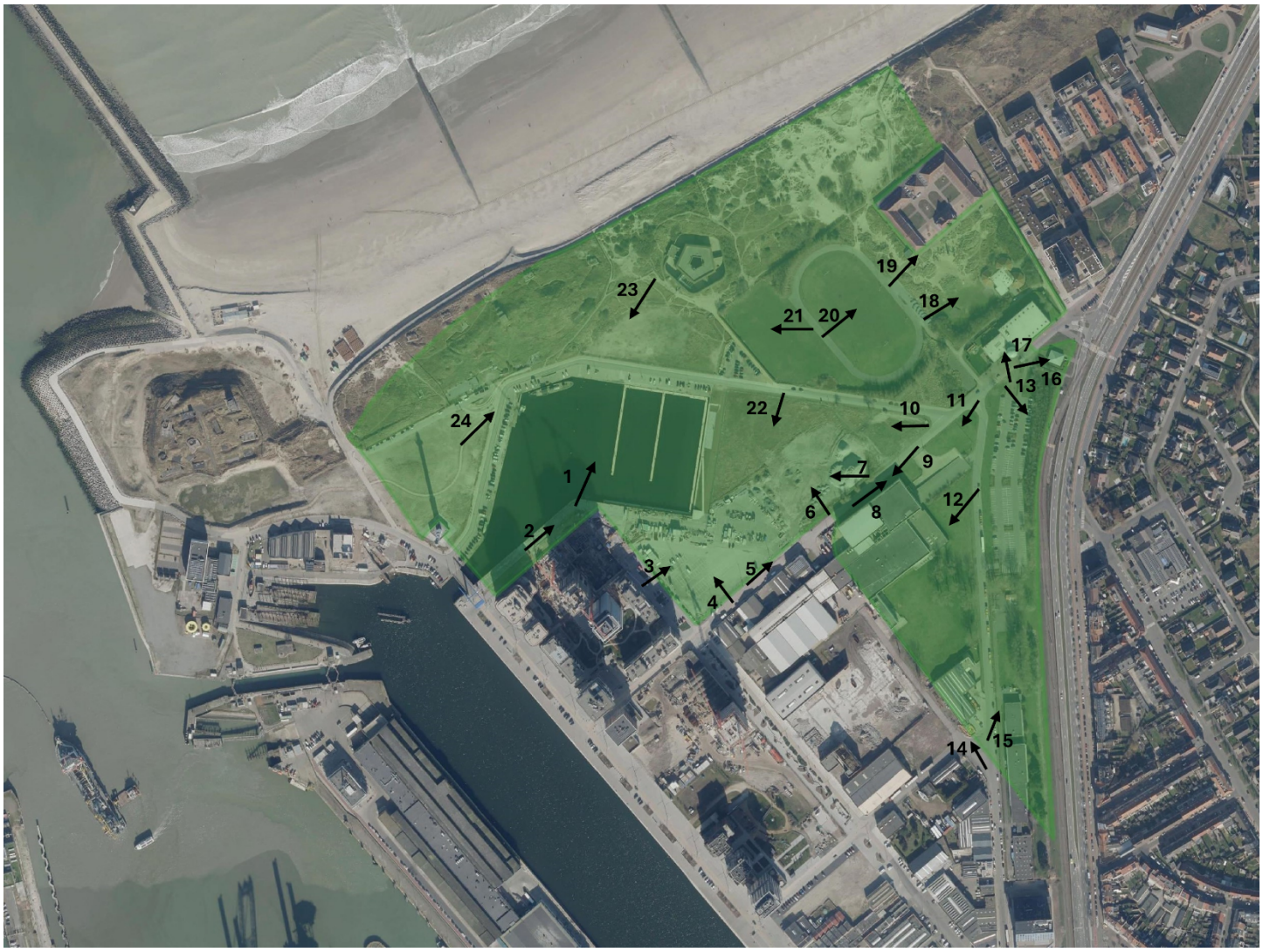

Foto 25: Luchtfoto met contour van het beschermde cultuurhistorisch landschap met aanduiding van de foto’s.

Foto 26: Zicht van op de Vuurtorenweg richting de Fortstraat in 2017, voor de wederrechtelijke werken.

Foto 27: De Fortstraat met zicht op Lange Nelle in 2017, voor de wederrechtelijke werken.

Foto 28: Toestand van de Zone tussen Vuurtorendok, Vuurtorenweg en Fortstraat op de orthofoto van 2019, voor de wederrechtelijke werken (Geoportaal Onroerend Erfgoed, Orthofoto's 2019, https://geo.onroerenderfgoed.be (geraadpleegd op 31 oktober 2025)).