

**Bijlage 2. Fotoregistratie van de fysieke toestand bij het ministerieel besluit tot definitieve bescherming als archeologische site van het Celtic Field complex van Ophovenerheide in Oudsbergen**

Provincie: Limburg

Gemeente: Oudsbergen, 2de afdeling, sectie B en C

Objectnummer: 4.04/72042/102.1

-

Dossiernummer: 4.001/72042/102.1

Omschrijving:

Celtic Field complex van Ophovenerheide, Ophovenstraat zonder nummer

De foto's werden genomen tijdens een terreinbezoek op 26 oktober 2023.

Mij bekend om gevoegd te worden bij het besluit van heden:

Brussel, <sup>01/08/24</sup>

De Vlaamse minister van Financiën en Begroting, Wonen en Onroerend Erfgoed,

Getekend door: Matthias Diependaele (Sig)  
Getekend op: 2024-08-01 18:36:54 +02:0  
Reden: Ik keur dit document goed



Matthias DIEPENDAELE

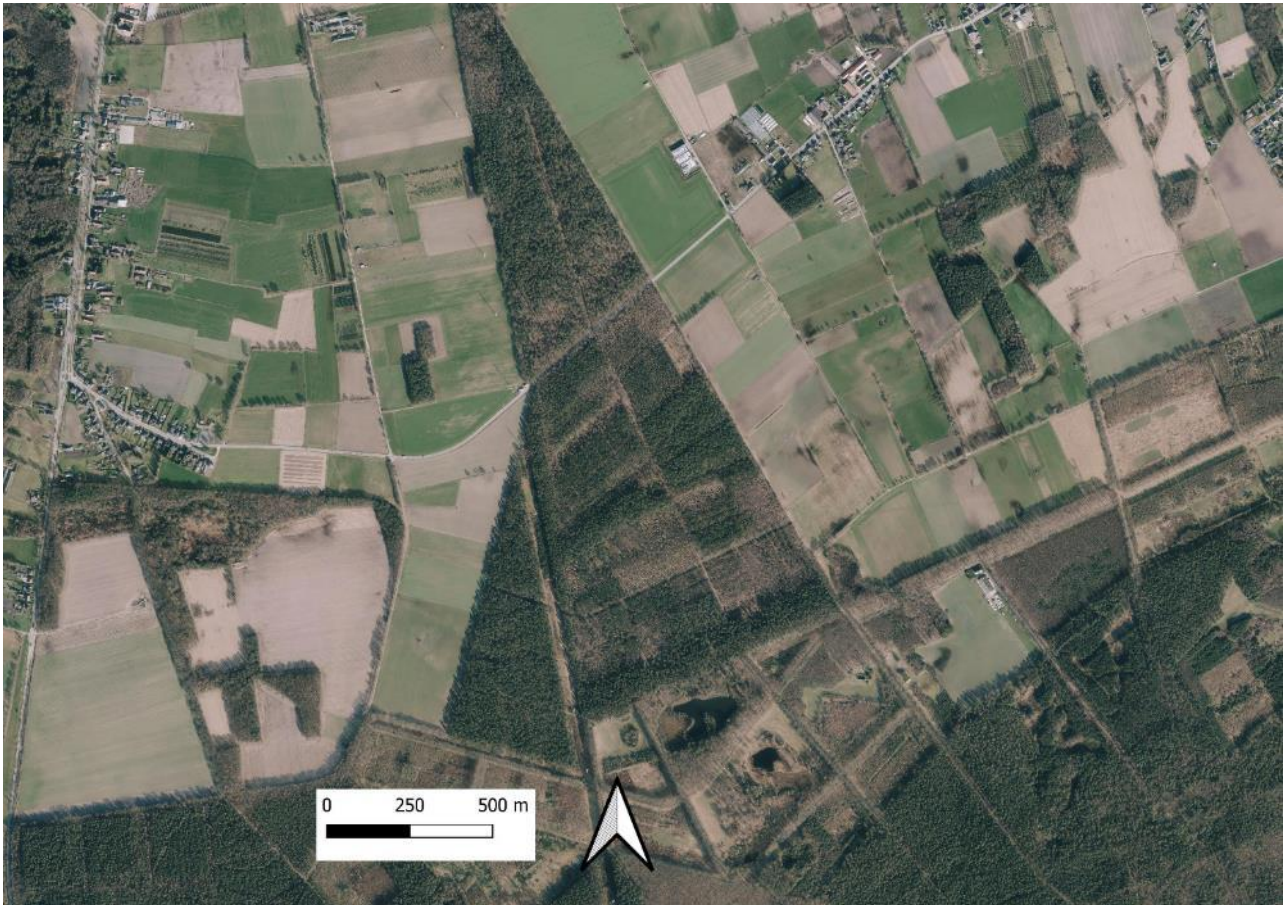

Figuur 1 – Het gebied op de meest recente orthofoto- middenschalig- winteropnamen (© Agiv)

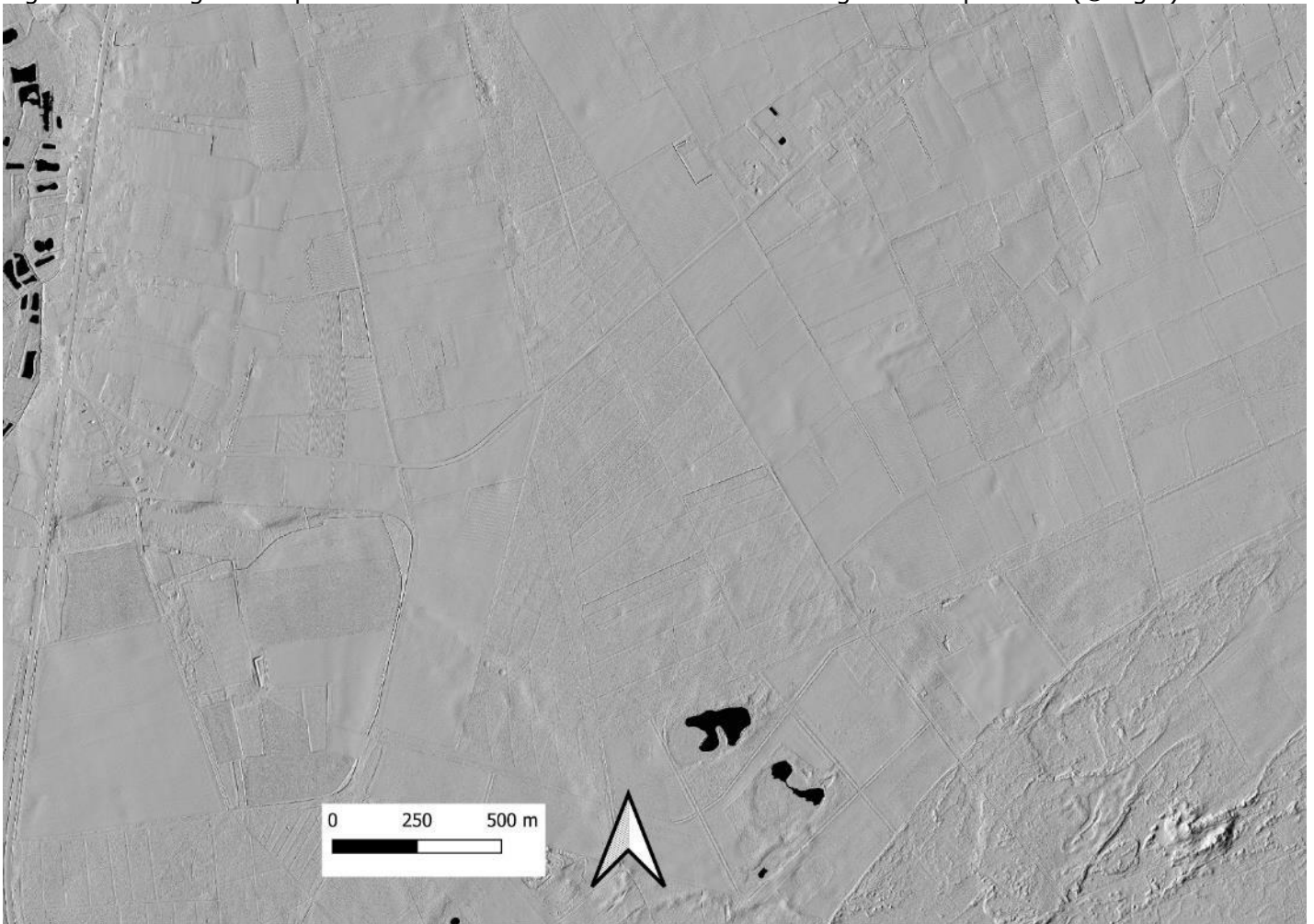

Figuur 2 – Het gebied op het Digitaal Hoogtemodel Vlaanderen II, multidirectional hillshade 0,25 m resolutie (©AGIV, agentschap Onroerend Erfgoed)





Figuur 3 – Waar de paden de wallen dwarsen is het profiel van de Celtic Field wallen soms duidelijk zichtbaar (©agentschap Onroerend Erfgoed)



Figuur 4 – Zicht op het bosgebied van Ophovenerheide (© agentschap Onroerend Erfgoed)





Figuur 5 – Zicht op het bosgebied van Ophovenerheide vanop een van de paden in het zuidelijke gedeelte (© agentschap Onroerend Erfgoed)



Figuur 6 – Zicht op het bosgebied van Ophovenerheide met halfopen zones en nieuwe bosaanplant (© agentschap Onroerend Erfgoed)





Figuur 7 – Zicht op het bosgebied van Ophovenerheide, plaatselijk is het microreliëf van de Celtic Field wallen zichtbaar (© agentschap Onroerend Erfgoed)