

Bijlage 2. Fotoregistratie van de fysieke toestand bij het ministerieel besluit tot definitieve bescherming als archeologische site van het Celtic Field complex van Moorsberg in Oudsbergen (Opplabbeek)

Provincie: Limburg

Gemeente: Oudsbergen, 2de afdeling, sectie B

Objectnummer: 4.04/72042/103.1

-

Dossiernummer: 4.001/72042/103.1

Omschrijving:

Celtic Field complex van Moorsberg, Weg naar Zwartberg zonder nummer

De foto's werden genomen tijdens een terreinbezoek op 26 oktober 2023.

Mij bekend om gevoegd te worden bij het besluit van heden:

Brussel, ^{01/08/24}

De Vlaamse minister van Financiën en Begroting, Wonen en Onroerend Erfgoed,

Getekend door: Matthias Diependaele (Sig)
Getekend op: 2024-08-01 18:37:12 +02:00
Reden: Ik keur dit document goed



Matthias DIEPENDAELE



Figuur 1 – Het gebied op de meest recente orthofoto- middenschalig- winteropnamen (© AGIV)

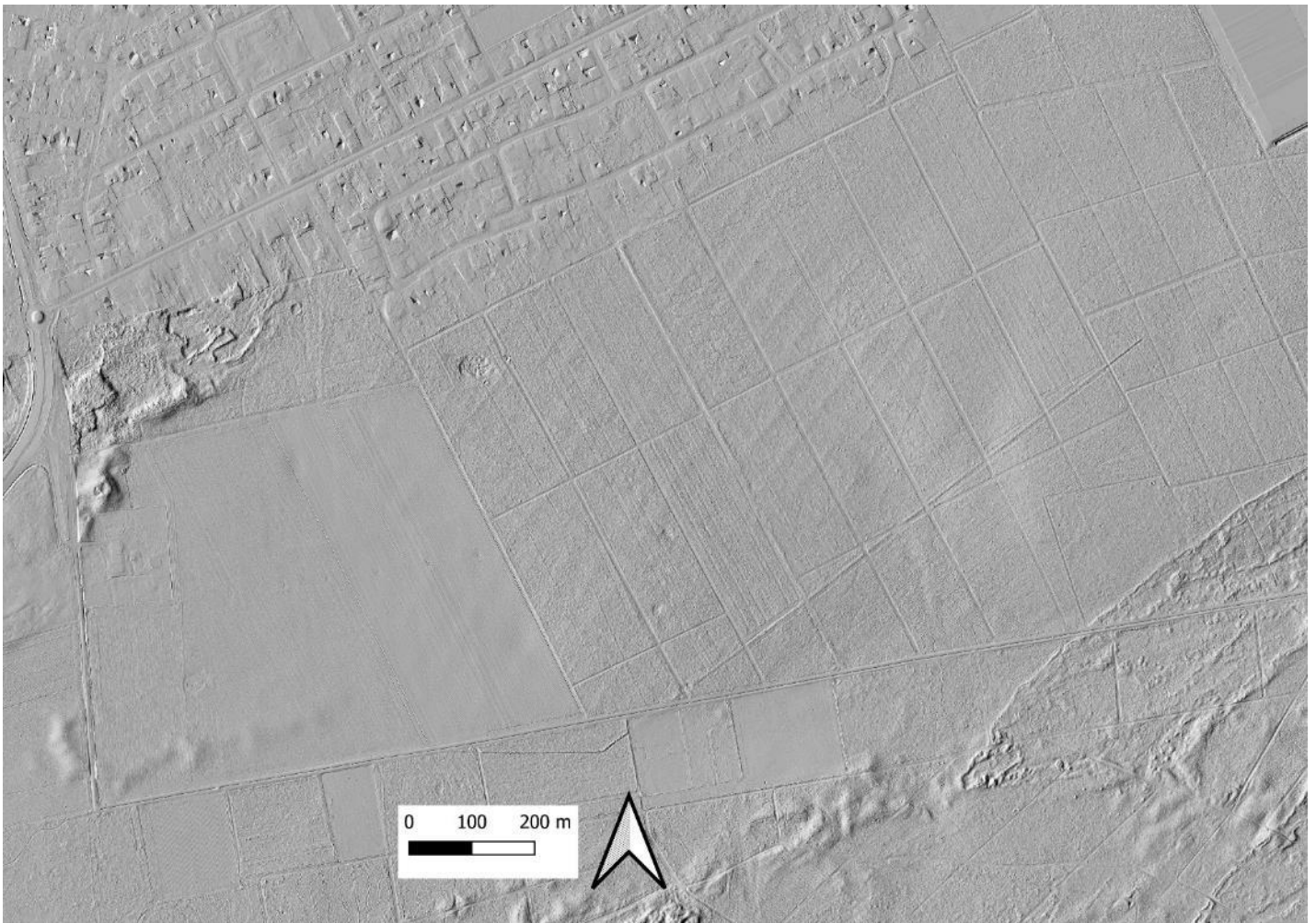

Figuur 2 – Het gebied op het Digitaal Hoogtemodel Vlaanderen II, multidirectional hillshade 0,25 m resolutie (© AGIV, agentschap Onroerend Erfgoed)



Figuur 3 – Waar de paden de wallen dwarsen is het profiel van de Celtic Field wallen soms duidelijk zichtbaar (© agentschap Onroerend Erfgoed)



Figuur 4 – Zicht op de westelijke percelen die momenteel in bos worden omgezet (© agentschap Onroerend Erfgoed)



Figuur 5 – Zicht op één van de gefreesde ontginningsstroken van 2019 (© agentschap Onroerend Erfgoed)



Figuur 6 – Zicht op het bosgebied van Moorsberg (© agentschap Onroerend Erfgoed)



Figuur 7 – Zicht op het bosgebied van Moorsberg vanop één van de paden (© agentschap Onroerend Erfgoed)



Figuur 8 – Zicht op de grafheuvel op percelen 903/M4 en N4. De grafheuvel wordt gespaard van nieuwe bosaanplant (© agentschap Onroerend Erfgoed)