

Bijlage 2. Fotoregistratie van de fysieke toestand bij het ministerieel besluit tot voorlopige bescherming als archeologische site van het Celtic Field complex van Lindelse Heide in Pelt (Overpelt)

Provincie: Limburg

Gemeente: Pelt, 2de afdeling, sectie E

Objectnummer: 4.04/72043104.1

-

Dossiernummer: 4.001/72043/104.1

Omschrijving:

Celtic Field complex van Lindelse Heide, Gortenstraat zonder nummer

De foto's werden genomen tijdens een terreinbezoek op 26 oktober 2023.

Copyright: Agentschap Onroerend Erfgoed

Mij bekend om gevoegd te worden bij het besluit van heden:

Brussel, ^{01/08/24}

De Vlaamse minister van Financiën en Begroting, Wonen en Onroerend Erfgoed,

Getekend door: Matthias Diependaele (Sig)
Getekend op: 2024-08-01 18:36:34 +02:00
Reden: Ik keur dit document goed



Matthias DIEPENDAELE



Figuur 1 – Orthofoto middenschalig, winteropnames meest recent (© AGIV)

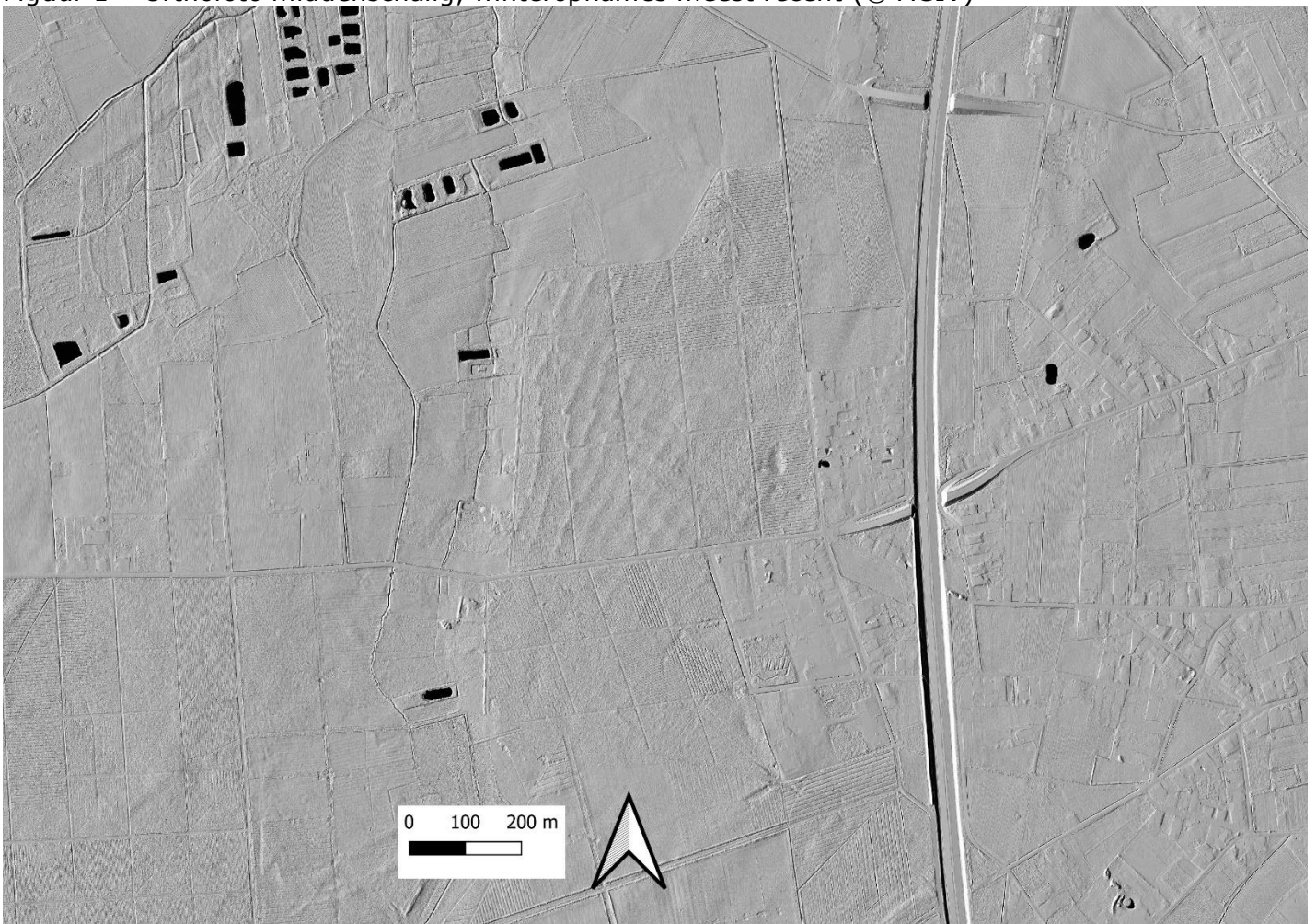

Figuur 2 – Digitaal Hoogtemodel Vlaanderen II, multidirectional hillshade 0,25m (©AGIV, agentschap Onroerend Erfgoed)



Figuur 3 – Zicht op één van de gereconstrueerde grafheuvels (© agentschap Onroerend Erfgoed)



Figuur 4 – Waar de paden de wallen dwarsen is het profiel van de walstructuren zichtbaar (© agentschap Onroerend Erfgoed)



Figuur 5: Zicht op het bosgebied van op één van de verharde paden (© agentschap Onroerend Erfgoed)



Figuur 6 – Zicht op het bosgebied in het noordoosten, met rabattenstructuren (© agentschap Onroerend Erfgoed)