

**Bijlage 2. Fotoregistratie van de fysieke toestand bij het ministerieel besluit tot voorlopige bescherming als monument van de schutterstoren of Toewip met herbergpui in geglazuurde tegels in Leuven**

Provincie: Vlaams-Brabant

Gemeente: Leuven, 2de afdeling, sectie B

Objectnummer: 4.01/24062/460.1

-

Dossiernummer: 4.001/24062/134.1

Omschrijving:

Schutterstoren of Toewip met herbergpui in geglazuurde tegels, Diestsestraat 182

De datum van de foto-opname is vermeld in het onderschrift van elke foto.

Copyright: Agentschap Onroerend Erfgoed, tenzij anders vermeld.

Mij bekend om gevoegd te worden bij het besluit van heden:

Brussel, 03/05/24

De Vlaamse minister van Financiën en Begroting, Wonen en Onroerend Erfgoed,

Getekend door: Matthias Diependaele (Sig)  
Getekend op: 2024-05-03 17:40:32 +02:00  
Reden: ik keur dit document goed



Matthias DIEPENDAELE

## Algemeen beeld van de schutterstoren met herbergpui - panorambeelden



Foto 1: zicht op de voormalige herberg "In de Toewip" – achteraan rijst de schutterstoren boven het pand uit. De toren is licht schuin ingeplant tegenover de rooilijn en het voorgeplaatste gevelfront met herbergpui (plaatsbezoek Onroerend Erfgoed 16.05.2022).



Foto 2: zicht op de obeliskvormige schutterstoren vanuit het Dirk Boutsgebouw in Leuven (plaatsbezoek Onroerend Erfgoed 16.05.2022).



Foto 3: zicht op de obeliskvormige schutterstoren vanuit het Dirk Boutsgebouw in Leuven (plaatsbezoek Onroerend Erfgoed 16.05.2022).



Foto 4: zicht op de obeliskvormige schutterstoren vanaf de ten westen aan de gelagzaal palende parkeerplaats (plaatsbezoek Onroerend Erfgoed 16.05.2022).





Foto 5: zicht op de obeliskvormige schutterstoren vanaf de doodlopende Lepelstraat, ten zuidwesten (plaatsbezoek Onroerend Erfgoed 16.05.2022).



Foto 6: de toren versmalt naar boven toe en is afgedekt met een zwak hellend, licht overkragend piramidedak (rapport Monumentenwacht, dronebeeld Wim Meers, plaatsbezoek 30.01.2023, © Monumentenwacht).





Foto 7: de toren versmalt naar boven toe en is afgedekt met een zwak hellend, licht overkragend piramidedak (rapport Monumentenwacht, dronebeeld Wim Meers, plaatsbezoek 30.01.2023, © Monumentenwacht).

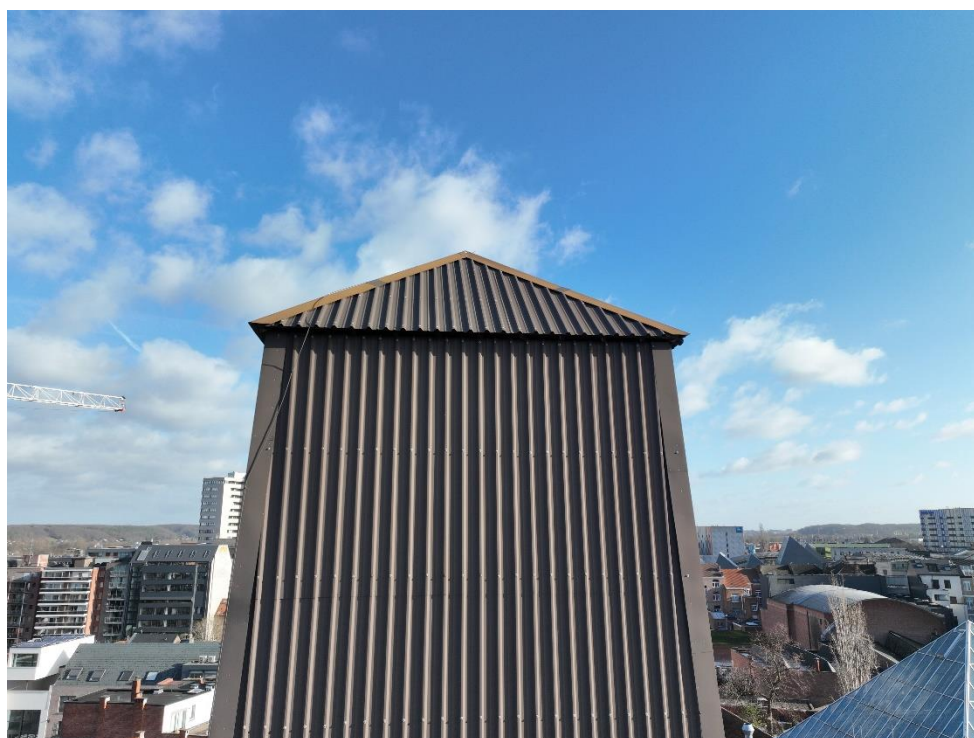

Foto 8: de toren versmalt naar boven toe en is afgedekt met een zwak hellend, licht overkragend piramidedak (rapport Monumentenwacht, dronebeeld Wim Meers, plaatsbezoek 30.01.2023, © Monumentenwacht).





Foto 9: de toren versmalt naar boven toe en is afgedekt met een zwak hellend, licht overkragend piramidedak (rapport Monumentenwacht, dronebeeld Wim Meers, plaatsbezoek 30.01.2023, © Monumentenwacht).



Foto 10: het geknickt langwerpige perceel met voorgeplaatst gevelfront (herbergpui), de herberg (niet mee beschermd), de gelagzaal (niet mee beschermd) en de aansluitende schutterstoren. De schutterstoren is licht schuin ingeplant tegenover de rooilijn en het voorgeplaatste gevelfront (rapport Monumentenwacht, dronebeeld Wim Meers, plaatsbezoek 30.01.2023, © Monumentenwacht).



## De herbergpui met geglazuurde tegels

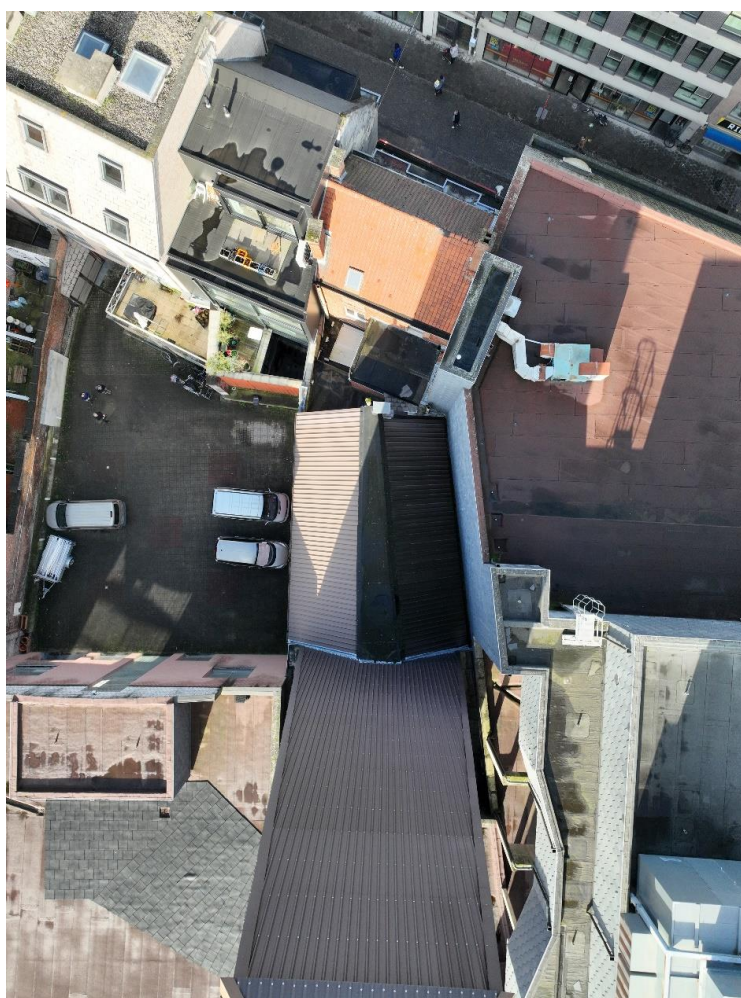

Foto 11: het voorgeplaatste gevelfront met de pui van de voormalige herberg "In de Toewip" – het gevelfront springt naar voor tegenover de bovenverdieping, maar staat op dezelfde rooilijn als de aanpalende gevels (plaatsbezoek Onroerend Erfgoed 16.05.2022).



Foto 12: de brede ramen (de bijkomende deur links is niet oorspronkelijk) en het verdiepte portaal zijn gevat onder een geprononceerde druiplijst. Bij het verdiepte portaal met afgeronde hoeken zijn de hardstenen dorpel en de cementtegelvloer uit de jaren 1930 bewaard. De vloer bestaat uit gele en bruine gemarmerde tegels gelegd in een geometrisch patroon (plaatsbezoek Onroerend Erfgoed 16.05.2022).





Foto 13-14: blijkt een signatuurtegel, links boven de plint, zijn de tegels geplaatst door het Brusselse Huis Claes, importeur van Tsjecho-Slovaakse tegels. Rechts: de afgeronde hoeken van het portaal zijn verrijkt met smalle, decoratieve lichtarmaturen met smeedijzeren traliewerk in spiraalvorm. De vensterbanken van de brede vensters zijn uitgewerkt in gele profieltegels (13: plaatsbezoek Onroerend Erfgoed 16.05.2022 - 14: rapport Monumentenwacht, Wim Meers, plaatsbezoek 30.01.2023, © Monumentenwacht).



Foto 15: interieurzijde van de herbergpui. Aan de binnenzijde is het verdiepte portaal rechthoekig uitgewerkt. Boven de vensters en het portaal steekt een breed bovenlicht (plaatsbezoek Onroerend Erfgoed 16.05.2022).





Foto 16-17: de pui van de voormalige herberg "In de Toewip". Links: detail profieltegels bij portaal. Rechts: detail profieltegels bij druiplijst tussen de ramen en de bovenlichten (rapport Monumentenwacht, Wim Meers, plaatsbezoek 30.01.2023, © Monumentenwacht).

