

Bijlage 2. Fotoregistratie van de fysieke toestand bij het ministerieel besluit tot voorlopige bescherming als monument van La Nouvelle Maison met tuin in Tervuren

Provincie: Vlaams-Brabant

Gemeente: Tervuren, 2de afdeling, sectie G

Objectnummer: 4.01/24104/145.1

-

Dossiernummer: 4.001/24104/105.1

Omschrijving:

La Nouvelle Maison, Albertlaan 1

De foto's van de woning dateren van 9 november 2022.
De foto's van de tuin werden genomen tijdens een terreinbezoek op 9 januari 2024.

Copyright: Agentschap Onroerend Erfgoed

Mij bekend om gevoegd te worden bij het besluit van heden:

Brussel, 11/03/24

De Vlaamse minister van Financiën en Begroting, Wonen en Onroerend Erfgoed,

Getekend door: Matthias Diependaele (Sig)
Getekend op: 2024-03-11 09:50:26 +01:00
Reden: Ik keur dit document goed



Matthias DIEPENDAELE

Exterieur



Foto 1: Noordwestgevel met toegangszone afgesloten door een hek in buismetaal tussen bakstenen hekpijlers.



Foto 2: Toegangszone met terras in flagstones.



Foto 3: Afhellende inrit naar de garage.



Foto 4: Zuidwestgevel met aansluitend terras. Het uitspringend volume herbergt het atelier.

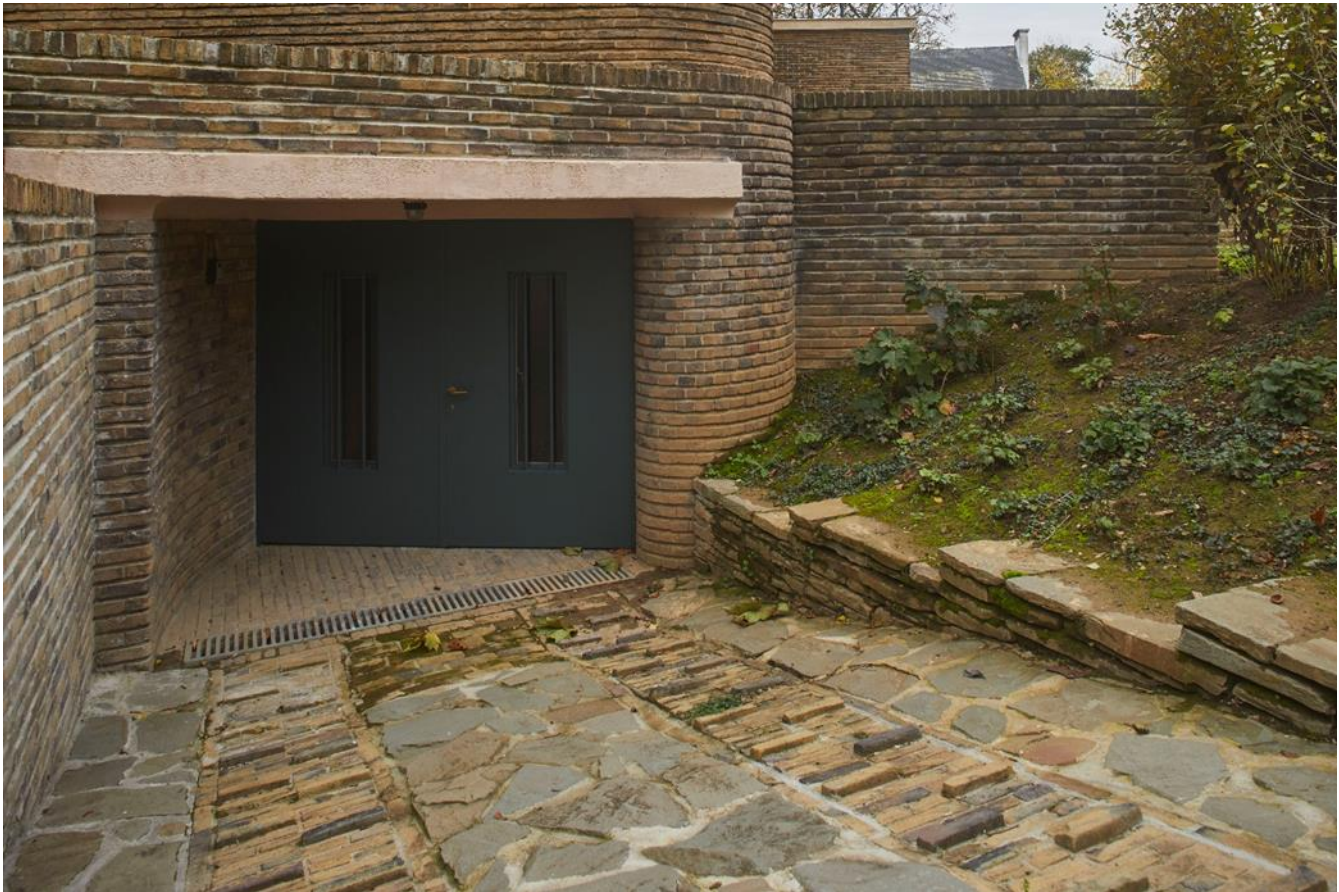

Foto 5: Noordoostgevel.



Foto 6: Zuidoostgevel.



Foto 7: Verhoogd terras met afgeronde terrasmuur, zonneluifel en pad in flagstones aansluitend bij de zuidgevel.



Foto 8: Tuintrap met zitje aan de achterdeur.



Foto 9: Detail luifel.



Foto 10: afgeronde hoek op de 1ste verdieping, zuidgevel.



Foto 11: Betonnen plint.

Tuin



Foto 12: Half rond terras met begeleidende, solitaire gewone esdoorn. Zicht vanaf de straat.

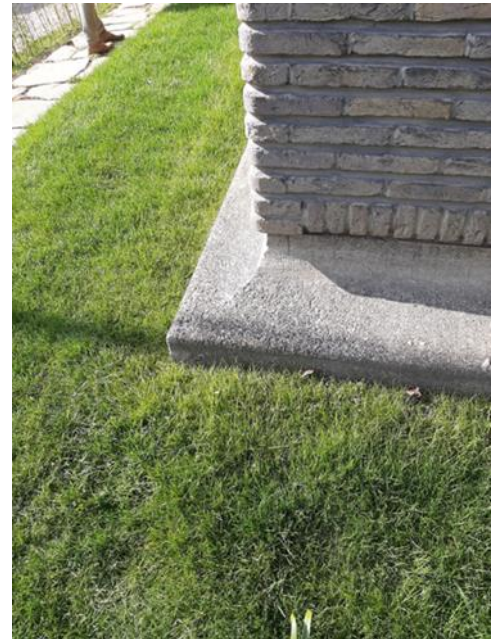

Foto 13: Half rond terras in de zuidpunt van de tuin.



Foto 14: Zicht vanop het terras in de zuidpunt van de tuin. Rechts twee meerstammige magnolia's, vermoedelijk daterend uit de periode Joseph Hers.



Foto 15: Zicht vanop het terras naar het zuiden. De keermuren en het pad in flagstones leiden de blik zuidwaarts. Langs het graspad parallel met de haag werden recent een kers, jonge Gingko Biloba en een geelbladige Colchische esdoorn aangeplant.



Foto 16: Zicht vanaf het tuinpoortje naar het tuinterras in de zuidelijke punt.



Foto 17: Pad langs de zuidoostgevel naar het noordelijke tuingedeelte.



Foto 18: Recent toegevoegde aanplanting van geleid laagstamfruit ten noordwesten van de woning.



Foto 19: Recent toegevoegde moestuin op de locatie van de vroegere moestuin in de noordoostelijke tuinzone. Zicht vanaf de woning.



Foto 20: Moestuin met centraal pad in halfverharding en draadafsluiting. Zicht vanuit het noorden.



Foto 21: Zicht op de bleekweide bij de achterdeur.



Foto 22: Nieuwe toegangspoort in de noordoostelijke punt van de tuin.



Foto 23: Zicht op het noordelijk tuingedeelte met tuinmuurtjes en -trappen aansluitend bij de woning.



Foto 24: Linde in N-tuinrand



Foto 25: Haagbeuk in N-tuinrand.



Foto 26: Liguster uit de periode van de Velde.



Foto 27: Gele kornoelje.



Foto 28: Metalen afsluitpaal.



Foto 29: Geschoren ligusterhaag.



Foto 30: Toegangspoortje in buismetaal.



Foto 31: Tuinpoortje.



Foto 32: Rij geleide linden bij de toegangszone die de vijf kinderen van het echtpaar van de Velde symboliseren. De meest linkse werd recent aangeplant ter vervanging van een afgestorven exemplaar.