

Bijlage 2. Fotoregistratie van de fysieke toestand bij het ministerieel besluit tot voorlopige bescherming als archeologische site van de kasteelsite van Grevenbroek in Hamont-Achel

Provincie: Limburg

Gemeente: Hamont-Achel, 2de afdeling, sectie A

Objectnummer: 4.04/72037/102.1

-

Dossiernummer: 4.001/72037/102.1

Omschrijving:

Kasteelsite van Grevenbroek, Molendijk zonder nummer

De foto's werden genomen tijdens een terreinbezoek op 12 mei 2021.

Copyright: Agentschap Onroerend Erfgoed

Mij bekend om gevoegd te worden bij het besluit van heden:

Brussel, 08/03/23

De Vlaamse minister van Financiën en Begroting, Wonen en Onroerend Erfgoed,

Getekend door: Matthias Diependaele (Si)
Getekend op: 2023-03-08 19:44:04 +01:0
Reden: Ik keur dit document goed



Matthias DIEPENDAELE



Figuur 1 – Algemeen zicht op de kasteelsite (© Agentschap Onroerend Erfgoed)

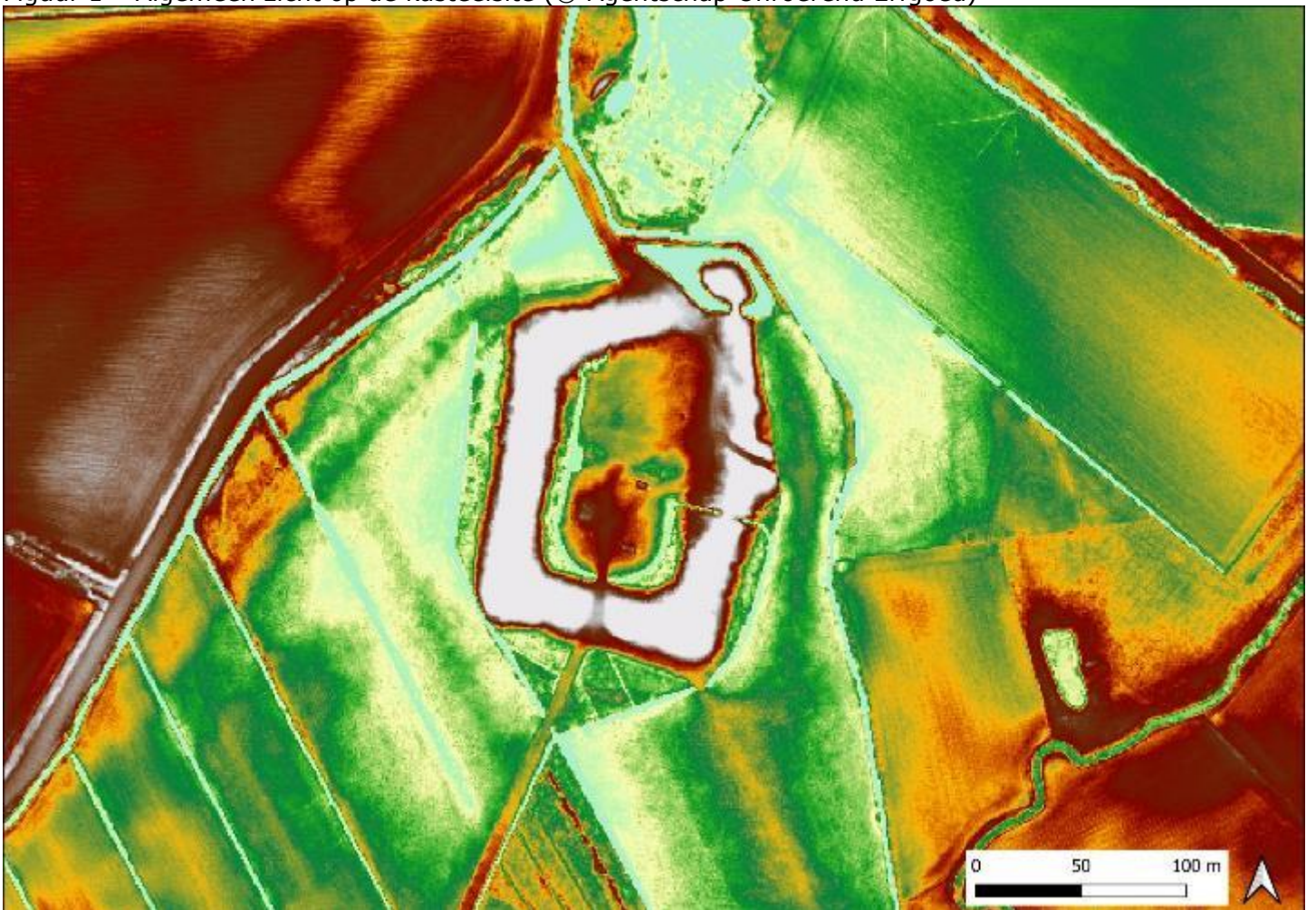

Figuur 2 – Digitaal Hoogtemodel Vlaanderen II, met de duidelijk zichtbare omwalling en de tweeledige structuur binnen de omwalling (©AGIV)

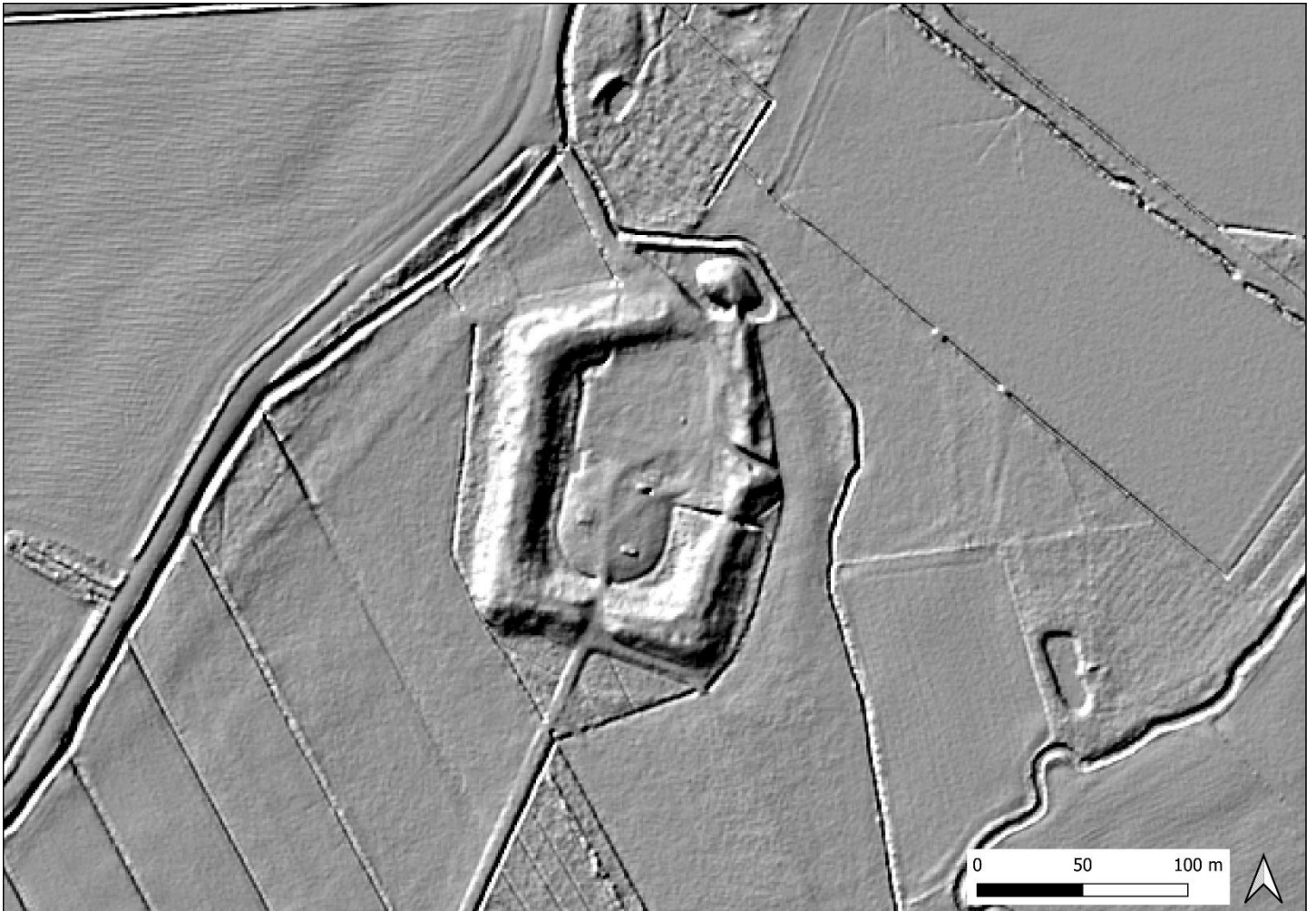

Figuur 3 – Digitaal Hoogtemodel Vlaanderen II (hillshade verwerking), met de duidelijk zichtbare omwalling en de tweeledige structuur binnen de omwalling (©AGIV)



Figuur 4 – Zicht op de omwalling van het kasteel van Grevenbroek (© Agentschap Onroerend Erfgoed)



Figuur 5: Aanduiding van de verschillen in vegetatie die wijzen op de aanwezigheid van muurresten (© Agentschap Onroerend Erfgoed)



Figuur 6 – Zicht op de omwalling met gracht (© Agentschap Onroerend Erfgoed)



Figuur 7 – Zicht op de buitenzijde van de omwalling (© Agentschap Onroerend Erfgoed)



Figuur 8 – Doorbraak in de omwalling aan de oostzijde (© Agentschap Onroerend Erfgoed)



Figuur 9 – Doorbraak in de omwalling aan de zuidzijde (© Agentschap Onroerend Erfgoed)



Figuur 10 – Vermoedelijk restant van een originele bakstenen muur (© Agentschap Onroerend Erfgoed)



Figuur 11 – Vermoedelijk restant van een originele bakstenen muur (© Agentschap Onroerend Erfgoed)



Figuur 12 – Zicht op de site binnen de omwalling met de chalet op de achtergrond (© Agentschap Onroerend Erfgoed)



Figuur 13 – Vermoedelijk recente, bakstenen waterput (© Agentschap Onroerend Erfgoed)



Figuur 14 – Gereconstrueerd, laag, bakstenen torentje, met op de achtergrond de omwalling (© Agentschap Onroerend Erfgoed)



Figuur 15 – Molshopen met baksteen- en mortelfragmenten (© Agentschap Onroerend Erfgoed)