

Bijlage 3. Fotoregistratie van de fysieke toestand bij het ministerieel besluit tot definitieve opheffing van de bescherming als cultuurhistorische landschap van de Begijnhofkapel en omgeving in Overijse

Provincie: Vlaams-Brabant

Gemeente: Overijse, 6de afdeling, sectie L

Dossiernummer: 4.03/23062/104.1

-

Dossiernummer: 4.001/23062/105.1

Omschrijving:

Begijnhofkapel en omgeving, Begijnhof zonder nummer

De foto's werden gemaakt tijdens een terreinbezoek op 15 februari 2022

Copyright: Agentschap Onroerend Erfgoed, Hilde Verboven

Mij bekend om gevoegd te worden bij het besluit van heden:

Brussel, 16/11/22

De Vlaamse minister van Financiën en Begroting, Wonen en Onroerend Erfgoed,

Getekend door: Matthias Diependaele (Sig)
Getekend op: 2022-11-16 16:48:54 +01:00
Reden: Ik keur dit document goed



Matthias DIEPENDAELE



Foto 1: Begijnhofkapel en omgeving op luchtfoto, 28 februari 2021



Foto 2: Voorzijde (noord) van het beschermd landschap van de Begijnhofkapel, bestaande uit een parking. Rechts het gemeentehuis van Overijse, gevestigd in de Vuurmolen



Foto 3: Zuidzijde van de Begijnhofkapel



Foto 4: Bibliotheek van Overijse, in 1984 gebouwd in het beschermd landschap 'Begijnhofkapel en omgeving'



Foto 5: Zuidgrens van het beschermd landschap, bestaande uit de bibliotheek en de aanzet van het cultureel centrum, Den Blank



Foto 6: Zicht op het in 1984 aangelegd parkje bij het cultureel centrum Den Blank. De afbakening van het beschermd landschap (van rechts naar links in het midden van de foto) volgt een oude perceelsgrens die nu niet meer herkenbaar is.



Foto 7: Cultureel Centrum Den Blank



Foto 8: Begijnhofkapel met parking aan de noordzijde van het beschermd landschap.
Het glazen volume in de achtergrond is het gemeentelijk zwembad (valt buiten de beschermingsperimeter).

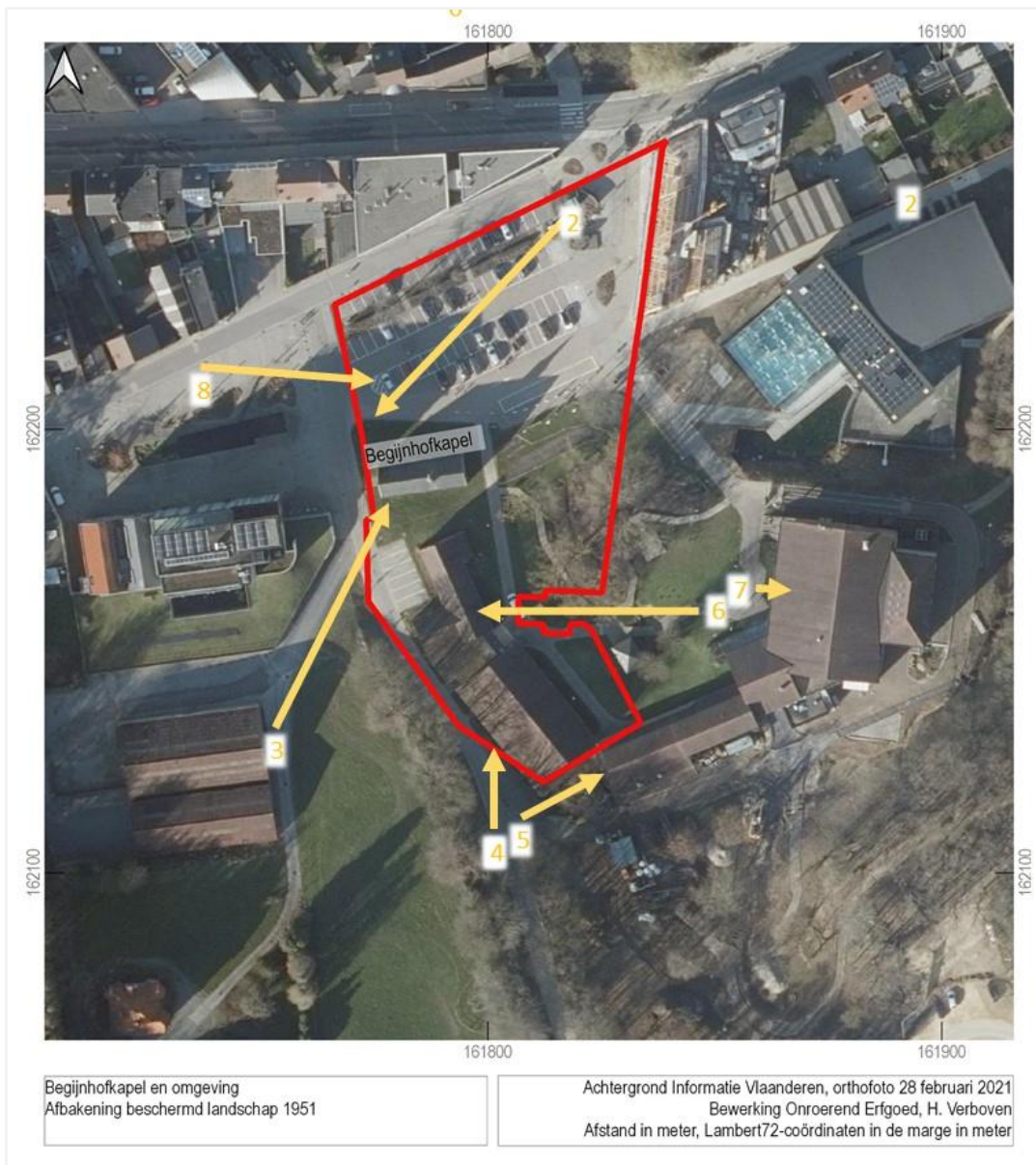

Foto 9: Standplaats foto's