

**Bijlage 2. Fotoregistratie van de fysieke toestand bij het ministerieel besluit tot voorlopige gehele opheffing van de bescherming als monument en als landschap van het kasteel Ter Elst met de omgevende slotgrachten in Duffel**

Provincie: Antwerpen

Gemeente: Duffel, 1ste afdeling, sectie E

Objectnummer: 4.01/12009/119.1

-

Dossiernummer: 4.001/12009/104.1

Omschrijving:

Kasteel Ter Elst met de omgevende slotgrachten, Ter Elstlei 16

De foto's werden genomen tijdens een terreinbezoek op 5 februari 2020

Copyright: Agentschap Onroerend Erfgoed

Mij bekend om gevoegd te worden bij het besluit van heden:

Brussel,

De Vlaamse minister van Financiën en Begroting, Wonen en Onroerend Erfgoed,  
Getekend door: Matthias Diependaele (Si)  
Getekend op: 2021-01-06 15:17:35 +00:0  
Reden: Ik keur dit document goed



Matthias DIEPENDAELE



Foto 1: de kasteelruïne gezien vanuit het zuiden, met aanaarding langs de walgracht.



Foto 2: de zuid- en oostgevel van de kasteelruïne.



Foto 3: vensteropeningen in de zuidgevel.





Foto 4: de kasteelruïne gezien vanuit het oosten.



Foto 5: de toegangsbrug over de walgracht.





Foto 6: de kasteelruïne gezien vanuit het zuidwesten.



Foto 7: microreliëf op de plaats van het vroegere neerhof, ten noorden van de walgracht.





Foto 8: baksteenmuur met hardstenen dagkant, gelegen tussen de walgracht en de Netedijk.



Foto 9: de kasteelruïne gezien vanop de toegangsbrug.





Foto 10: bovenaanzicht van het wooneiland van het kasteel. De onverharde oppervlakken duiden de plaats aan van de verdwenen gebouwen van het kasteel.



Foto 11: de keermuur aan de linkerzijde van de toegangsbrug. De veelhoekige uitbouw is het overblijfsel van een hoektoren.



Foto 12: de keermuur aan de rechterzijde van de toegangsbrug, met bewaarde kelderopening en hoeksteunbeer.





Foto 13: opgravingsput in de noordwestelijke hoek van het wooneiland.



Foto 14: voorgevel van de kasteelruïne.





Foto 15: natuurstenen plint van de voorgevel.



Foto 16: zicht op de voorgevel, de achthoekige traptoren en het overblijfsel van de westvleugel.





Foto 17: binnenzicht in de ruïne van de zuidvleugel (oostzijde).



Foto 18: binnenzicht in de ruïne van de zuidvleugel (westzijde).



Foto 19: twee bewaarde moerbalken in de ruïne van de zuidvleugel.





Foto 20: zicht op de zuidvleugel.



Foto 21: het gerestaureerde overblijfsel van de westvleugel.



Foto 22: toegang tot de kelder van de westvleugel.



Foto 23: de kelder van de westvleugel.





Foto 24: interieur van de traptoren. De betonnen wenteltrap werd toegevoegd tijdens de restauratie van 1981-1982.



Foto 25: interieur van de gerestaureerde westvleugel.



Foto 26: de bovenste geleding van de traptoren.

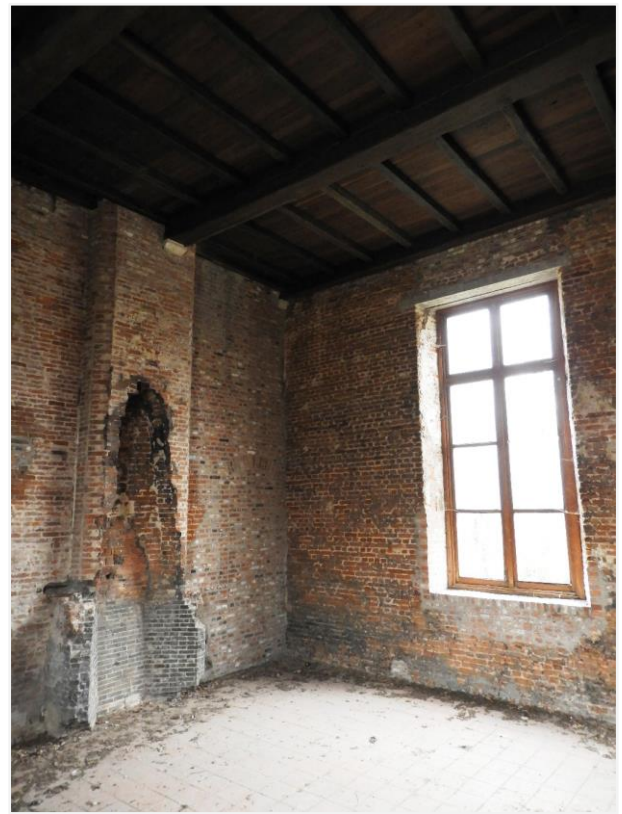

Foto 27: de bovenste geleding van de traptoren, gezien vanuit het zuiden.





Foto 28: de westelijke zijde van de keermuur van het wooneiland.



Foto 29: de noordoosthoek van de keermuur van het wooneiland.