

Prehistorisch sitecomplex van de Vrasenepolder

Oost-Vlaanderen - Beveren

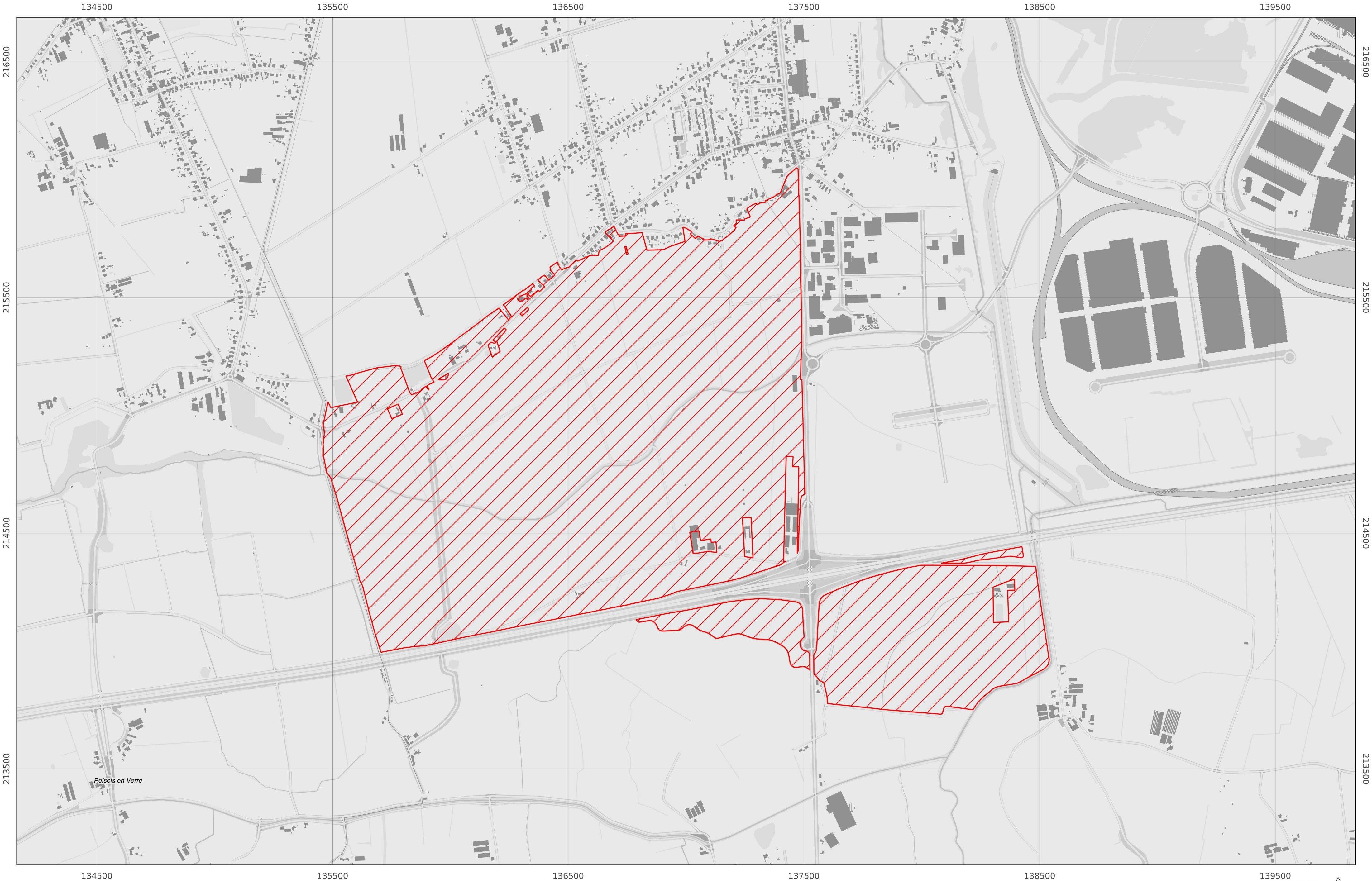

Prehistorisch sitecomplex van de Vrasenepolder

Oost-Vlaanderen - Beveren

Algemene gegevens

Benaming: Prehistorisch sitecomplex van de Vrasenepolder

Wordt opgenomen in:

Vastgestelde inventaris van de archeologische zones

Beschrijving op basis van de erfgoedkenmerken

Typologie:

Datering: bronstijd, finaalpaleolithicum, laatpaleolithicum, mesolithicum, neolithicum

Stijl of cultuur: federmesser

Materiaal: lithisch materiaal

Soort:

Erfgoedwaarden

archeologische waarde

Beschrijving

De archeologische zone is gelegen op het grondgebied van de gemeente Beveren, en omvat een trapeziumvormig gebied ten zuiden/ zuidwesten van het dorp Verrebroek. De archeologische zone behoort tot de uitgestrekte alluviale vlakte van de Wase Scheldepolders, en is gelegen aan de zuidelijke rand van de dekzandrug Maldegem-Stekene. In de zone bevindt zich een rijk complex van prehistorische vindplaatsen, met sites uit het finaalpaleolithicum (Federmesser-cultuur), mesolithicum en in mindere mate het neolithicum. De gekende vindplaatsen in de zone zijn gesitueerd op de zuidelijke flank van de dekzandrug, en werden aangetroffen door veldkartering. Boringen en het Digitaal Hoogtemodel Vlaanderen tonen aan dat zich ook in de polder ten zuiden van de dekzandrug duidelijke noord- zuid gerichte hoogtes in het dekzand aanwezig zijn, nu begraven onder veen en klei. Onderzoek in de aangrenzende gebieden bewijst dat deze ruggen een zeer rijk en goed bewaard archief bevatten aan prehistorische vindplaatsen, geassocieerd met een gaaf bewaarde paleolandschap en een goede bodemkundige bewaringstoestand (paleobodems, podzolbodems).

Meer info

Webpagina: <https://inventaris.onroerenderfgoed.be/erfgoedobjecten/302980>

Deze link verwijst door naar de wetenschappelijke erfgoedinventaris van het agentschap Onroerend Erfgoed. De informatie die daarin staat, maakt geen deel uit van de vaststelling. Bezwaren kunnen enkel betrekking hebben op de teksten van het voorliggend vaststellingsdossier (adres, afbakening, beschrijving...).