

Prehistorisch sitecomplex in alluviale context van Nijlen - Varenheuvel - Abroek

Antwerpen - Zandhoven, Grobbendonk, Nijlen

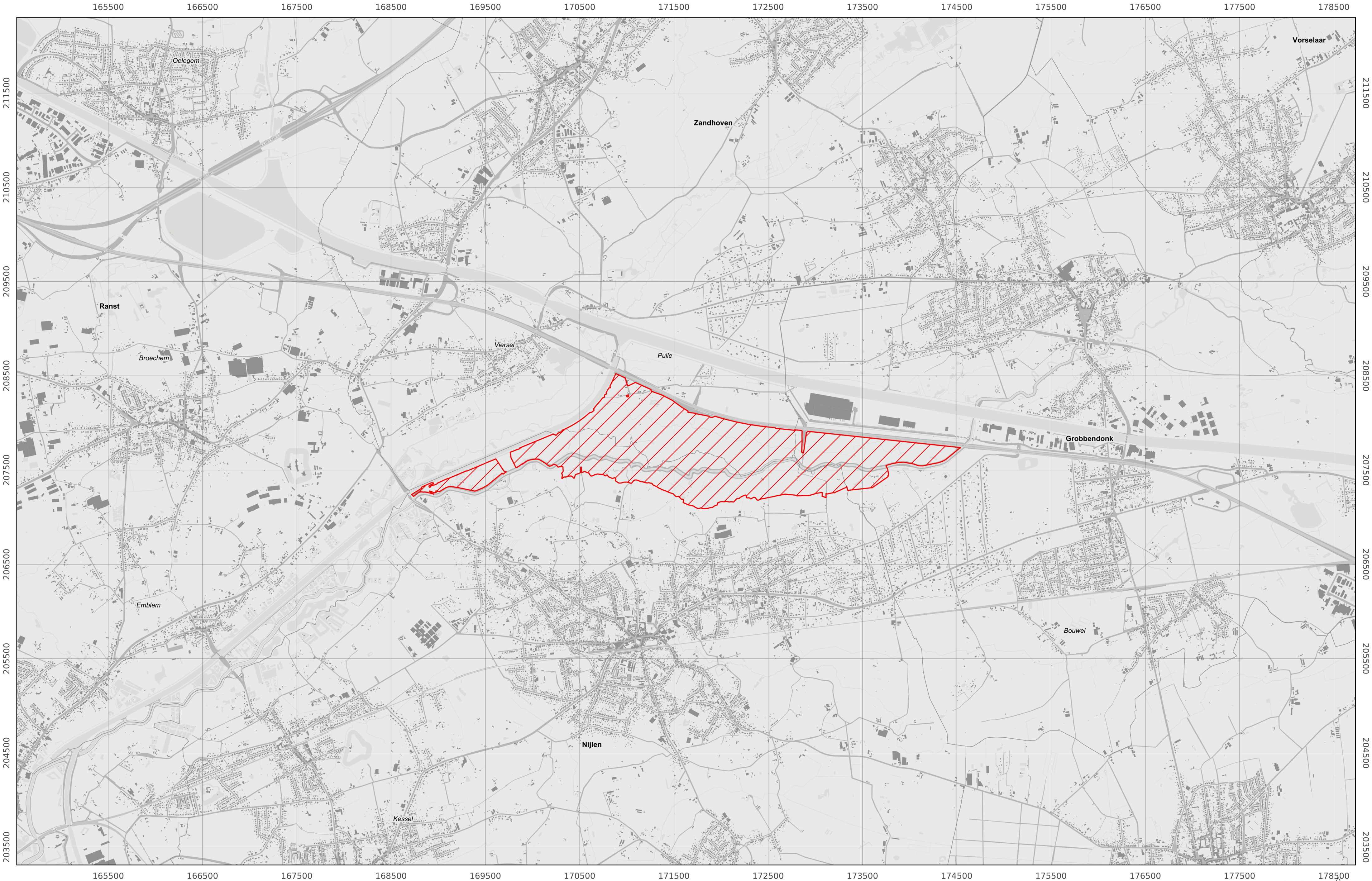

Prehistorisch sitecomplex in alluviale context van Nijlen - Varenheuvel - Abroek

Antwerpen - Zandhoven, Grobbendonk, Nijlen

Algemene gegevens

Benaming: Prehistorisch sitecomplex in alluviale context van Nijlen - Varenheuvel - Abroek

Wordt opgenomen in:

Vastgestelde inventaris van de archeologische zones

Beschrijving op basis van de erfgoedkenmerken

Typologie: alluviale vlakten, indicaties voor vuursteenbewerking, vondstenconcentraties

Datering: bronstijd, finaalpaleolithicum, laatmesolithicum, laatpaleolithicum, neolithicum

Stijl of cultuur:

Materiaal: lithisch materiaal

Soort:

Erfgoedwaarden

archeologische waarde

Beschrijving

De archeologische zone Nijlen-Varenheuvel-Abroek omvat de alluviale zone van de Kleine Nete, net voor de confluentie met de Aabeek. Deze brede alluviale zone werd in de prehistorie intens gefrequenteerd, met vondsten uit verschillende periodes. Een mogelijk laatpaleolithische vindplaats is een zeer uitzonderlijke vondst in deze regio. Bovendien is deze geassocieerd met een paleobodem, zodat de vindplaats als relatief gaaf kan worden beschouwd. De vindplaats biedt dan ook unieke perspectieven voor inzichten in de aanwezigheid van jager-verzamelaarsgroepen in deze regio in de periode van het Laatglaciaal. De opvallende concentratie aan laatmesolithische vindplaatsen met neolithische elementen in deze zone, bieden dan weer belangrijke perspectieven voor het onderzoek naar het neolithisatieproces in dit gedeelte van de Vlaamse vallei. De combinatie van de aanwezigheid van archeologische sites met fossiele bodems en andere relicten van het vroegere landschap biedt een groot onderzoekspotentieel voor de studie van de dynamiek tussen ecologische/ landschappelijke evoluties enerzijds, en anderzijds de occupatie en het gebruik van dit landschap door de prehistorische mens.

Meer info

Webpagina: <https://inventaris.onroerenderfgoed.be/erfgoedobjecten/302889>

Deze link verwijst door naar de wetenschappelijke erfgoedinventaris van het agentschap Onroerend Erfgoed. De informatie die daarin staat, maakt geen deel uit van de vaststelling. Bezwaren kunnen enkel betrekking hebben op de teksten van het voorliggend vaststellingsdossier (adres, afbakening, beschrijving...).