

**Bijlage 2. Fotoregistratie van de fysieke toestand bij het ministerieel besluit tot voorlopige bescherming van twee mijnkraters van de Eerste Wereldoorlog bij Kruisstraat in Heuvelland (Wijtschate)**

Provincie: West-Vlaanderen

Gemeente: Heuvelland, 1ste afdeling, sectie E

Objectnummer: 4.01/33039/894.1

Dossiernummer: 4.001/33039/112.1

Omschrijving:

Twee mijnkraters van de Eerste Wereldoorlog bij Kruisstraat, Wulvergemstraat zonder nummer

Mij bekend om gevoegd te worden bij het besluit van heden:

Brussel, **12 JUNI 2017**

De Vlaamse minister van Buitenlands Beleid en Onroerend Erfgoed,



Geert BOURGEOIS



1. Mijnkrater 1 van de site genaamd Kruisstraat, foto gemaakt bij de toegang via de Wulvergemstraat, 2/02/2017

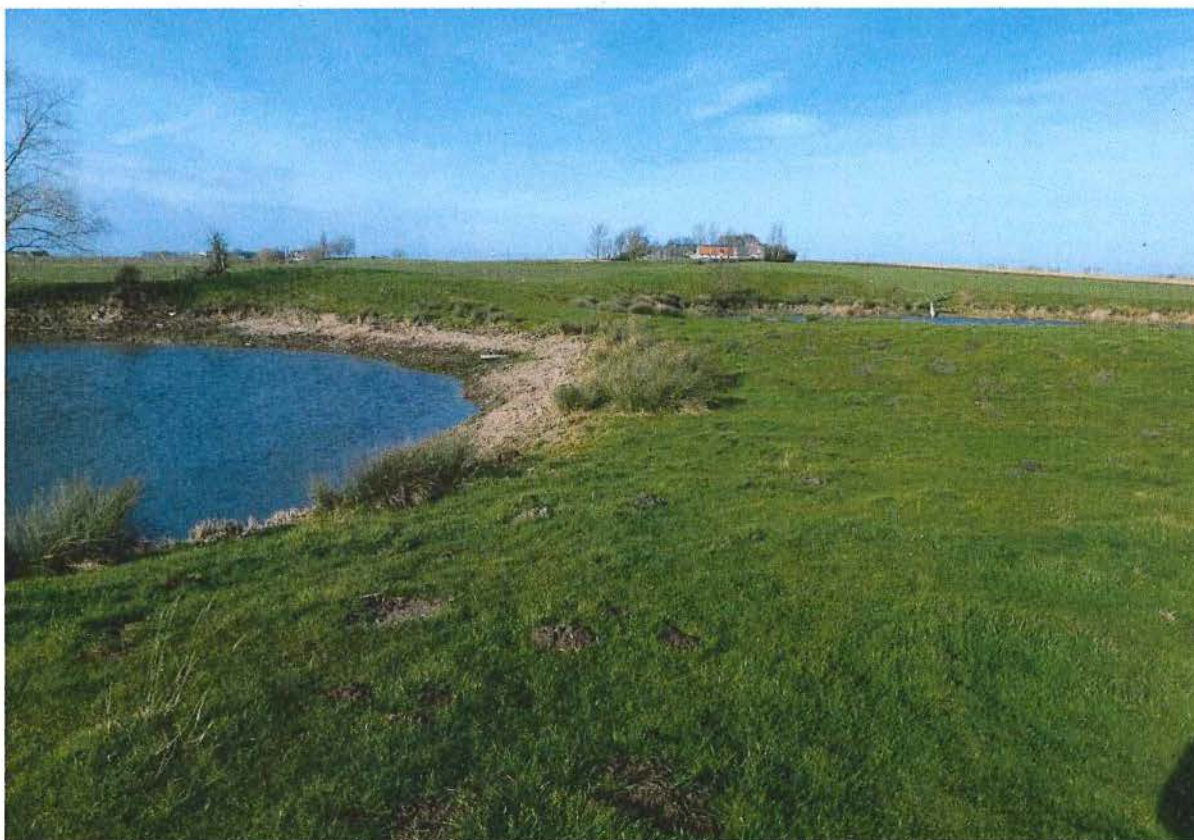

2. Links krater 1 en rechts krater 2 van mijnkratersite Kruisstraat. De hoeve centraal in de foto markeert de ligging van Spanbroekmolen-krater (Kruisstraat 21), 2/02/2017



3. Links krater 1 en rechts krater 2 van mijnkratersite Kruisstraat. Met de Kemmelberg in de achtergrond, 2/02/2017



4. Westelijke rand van krater 2 van de mijnkratersite bij Kruisstraat. Op de kraterwand groeit pitrus, 2/02/2017



5. Oostelijke rand van krater 2 van mijnkratersite bij Kruisstraat. De bomenrij (rechts) bij de hoeve in de achtergrond (Wulvergemstraat 29) markeert de ligging van de Duitse diepe mijnschacht Ferdinand I, 2/02/2017



6. Het reliëfrijke grasland ten westen van krater 2, 2/02/2017



7. Zicht vanaf de Wulvergemstraat op de kraterlip van krater 2. De donkere lijn links op de foto geeft duidelijk weer dat de kraterlip daar voor een deel is afgegraven, 2/02/2017



8. De zuidwestelijke rand van krater 1 van de mijnkratersite Kruisstraat. Prikkelendraad op de kraterwand belet de doorgang van het vee, 2/02/2017



9. De noordelijke kraterwand van krater 1. Een buis zorgt voor een overloop van het waterniveau tussen de twee kraters , 2/02/2017



10. Opgegraven munitie langs de toegang van de kratersite bij Kruisstraat, klaar om opgehaald te worden door DOVO, 2/02/2017