

De kaart van gebieden waar geen archeologie te verwachten valt (GGA-kaart), versie 4, februari 2017

1 Inleiding

Op 30/11/2016 werd de tweede versie van de GGA-kaart ondertekend door de minister. Ze kwam na mededeling aan de Vlaamse regering online beschikbaar op het geoportaal van het agentschap OE op 5/01/2017. Dit rapport bespreekt de opmaak van de derde versie van de GGA kaart, die werd afgerond op 6/02/2017.

2 Aanpassingen aan de GGA kaart

2.1 Aanduiding van nieuwe GGA zones

Voor deze versie van de GGA kaart werden vooral gegevens toegevoegd vanuit eerdere archeologische onderzoeken. De voornaamste bronnen hiervoor zijn een systematische screening van het dossierafhandelingssysteem Bredero, gecombineerd met de gegevens van de Centrale Archeologische Inventaris. Concreet betekent dat voor de GGA4-kaart deze gegevens voor de provincie West-Vlaanderen werden verwerkt. De gegevens van de andere provincies komen in de volgende maanden aan bod.

In de tweede plaats werd informatie aangereikt door verschillende lokale erfgoeddiensten en overheden. Meer bepaald leverden Erfpunt (Waasland), stadsarcheologie Gent (voor de Gentse havenzone), en de gemeente Zomergem informatie aan.

Tenslotte werd ook een aantal dossiers ad hoc gesignaleerd, telkens dossiers waar in het kader van het vroegere archeologiedecreet reeds vooronderzoek was verricht.

Op die manier werden 185 zones toegevoegd aan de GGA-kaart.

3 Resultaat

De GGA kaart versie 4 omvat 3821 zones (tegen 3636 in de derde versie; fig. 1). De totale oppervlakte hiervan bedraagt ca 266 km² of ca 1,97% van de oppervlakte in Vlaanderen.

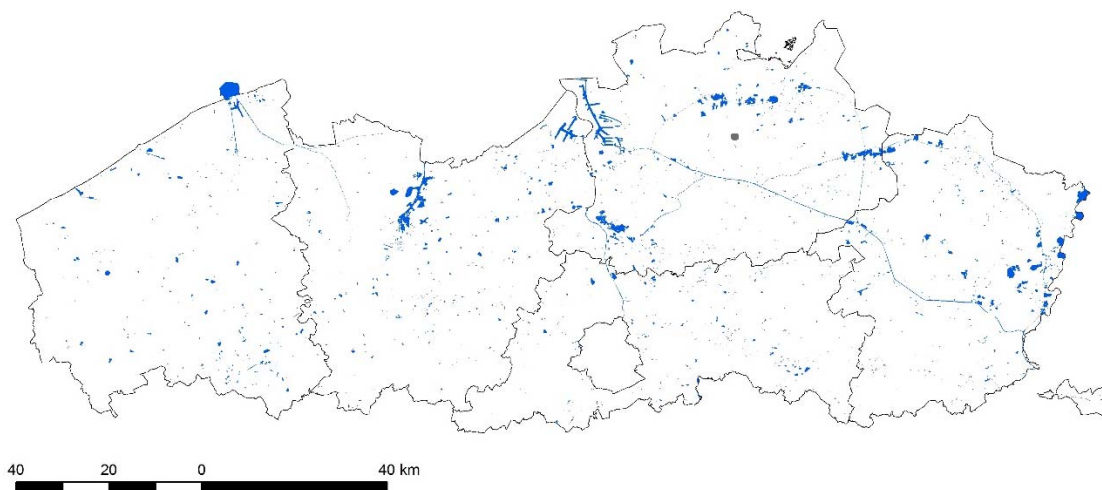

Fig. 1: overzicht van de 4^e versie van de GGA- kaart

Voor het aanduiden en afbakenen van de zones werd ondertussen een vrij groot aantal bronnen, en input van verschillende instanties gebruikt. Deze bronbestanden worden gearchiveerd, en de bron voor de aanduiding van elke zone wordt gecodeerd aangeduid in de attribuentabel van het GGA-bestand. Deze codes zijn: bk (bodemkaart); dhm(2) (digitaal hoogtemodel); grb (grootschalig referentiebestand); MER (milieu- effecten rapport); ontginning; ortho (orthofoto's); sanering; wopp (bestand van de wateroppervlakken); archeo-... (archeologische bron).

bron	beschrijving
archeo	Afbakening op basis van uitgevoerd archeologisch onderzoek, waarbij duidelijk is dat alle archeologie uit het onderzoeksgebied is verdwenen, of er nooit is geweest.
archeo-'stad'	Afbakening op basis van uitgevoerd archeologisch onderzoek in historische stadskernen, waarbij duidelijk is dat alle archeologie uit het onderzoeksgebied is verdwenen, of er nooit is geweest.
archeo-gent	Afbakening op basis van uitgevoerd archeologisch onderzoek in de historische stadskern van Gent, waarbij duidelijk is dat alle archeologie uit het onderzoeksgebied is verdwenen, of er nooit is geweest.
bk	Verstoorde gronden op basis van de bodemkaart, zonder dat de zone nauwkeuriger kon worden afgebakend worden aan de hand van het DHMV of het GRB.
bk/dhm2	Verstoorde gronden op basis van de bodemkaart, die nauwkeuriger werden aangeduid en afgebakend aan de hand van het DHMV.
bk/grb	Verstoorde gronden op basis van de bodemkaart, waarvan de afbakening is afgestemd op het Grootschalig Referentiebestand
dhm2	Verstoorde gronden (uitgravingen) op basis van het DHMV.
ortho	Verstoorde gronden afgebakend op basis van recente orthofoto's.
wopp	Verstoorde gronden afgebakend aan de hand van de bestanden van de wateroppervlakken (kanalen, voormalige groeves, ...)

Tabel 1: Overzicht van de verschillende gebruikte bronnen, zoals aangeduid in de attribuentabel van de kaart waar geen archeologisch erfgoed te verwachten valt.

4 Overlap met Archeologische Zones- Historische Stadskernen

Aangezien voor GGA4 voor het overgrote deel dossiers buiten de stedelijke kernen (industriegebieden, verkavelingen) werden toegevoegd, is er wat dit betreft geen verschil met de GGA3 kaart. 647 zones op de GGA-kaart versie 4 zijn gelegen in de vastgestelde laag van de vastgestelde archeologische zones (historische stadskernen), met een totale oppervlakte van ongeveer 5,5 km². Het merendeel van deze zones is gelegen in Gent en Antwerpen.