

# Hoogstamboomgaarden en veekeringshagen bij Hoeve Henisdaal

Limburg - Heers

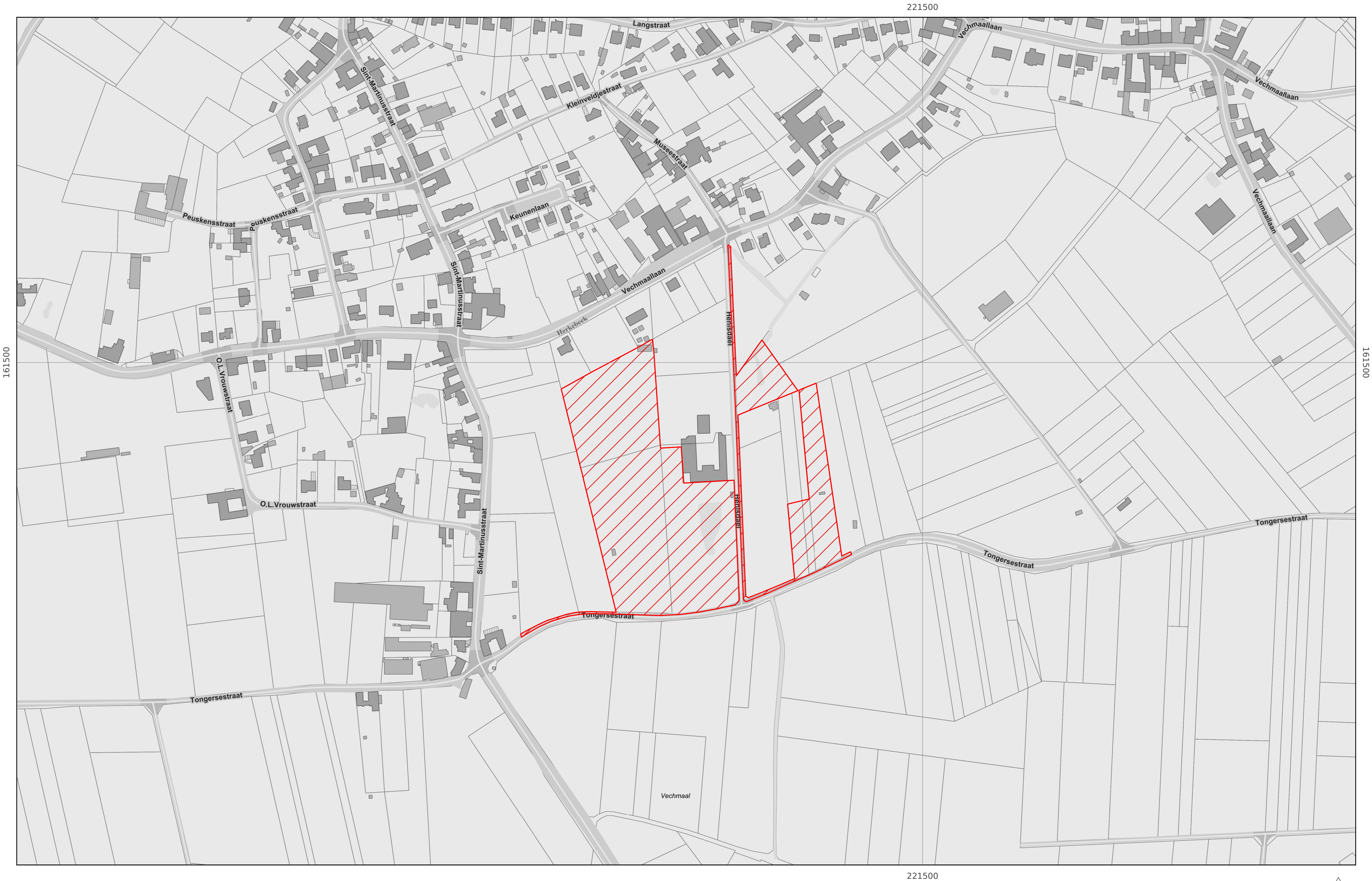

# Hoogstamboomgaarden en veekeringshagen bij Hoeve Henisdaal

Limburg - Heers

## Algemene gegevens

**Benaming:** Hoogstamboomgaarden en veekeringshagen bij Hoeve Henisdaal

## Wordt opgenomen in:

Vastgestelde inventaris van houtige beplantingen met erfgoedwaarde

## Beschrijving op basis van de erfgoedkenmerken

**Typologie:** hoogstamboomgaarden, veekeringshagen

**Datering:** eerste helft 20ste eeuw

**Soort:** Crataegus monogyna, Malus, Prunus, Pyrus

## Beschrijving

De huidige boomgaarden bij hoeve Henisdaal zijn nog restanten van het begin 20ste eeuwse areaal. Tegenover de toegang van de hoeve ligt een peren- en appelboomgaard, ten zuidwesten een kersenboomgaard. De boomgaarden worden van de weg afgescheiden door afsluitingshagen van meidoorn die reeds staan afgebeeld op de kabinetskaart van de Ferraris (1771-1778). Meidoorn is een typische soort die in deze streek zeer veel wordt toegepast in afsluitingshagen, met name om begrazing door vee mogelijk te maken. De boomgaarden worden nog begraasd wat verder bijdraagt aan de historische waarde. De boomgaarden en meidoornhagen vormen samen met de hoeve een sterk ensemble.

## Meer info

**Webpagina:** <https://inventaris.onroerenderfgoed.be/erfgoedobjecten/301693>

Deze link verwijst door naar de wetenschappelijke erfgoedinventaris van het agentschap Onroerend Erfgoed. De informatie die daarin staat, maakt geen deel uit van de vaststelling. Bezwaren kunnen enkel betrekking hebben op de teksten van het voorliggend vaststellingsdossier (adres, afbakening, beschrijving...).