

Aaneenschakeling van hoogstamboomgaarden en meidoornhagen

Limburg - Borgloon

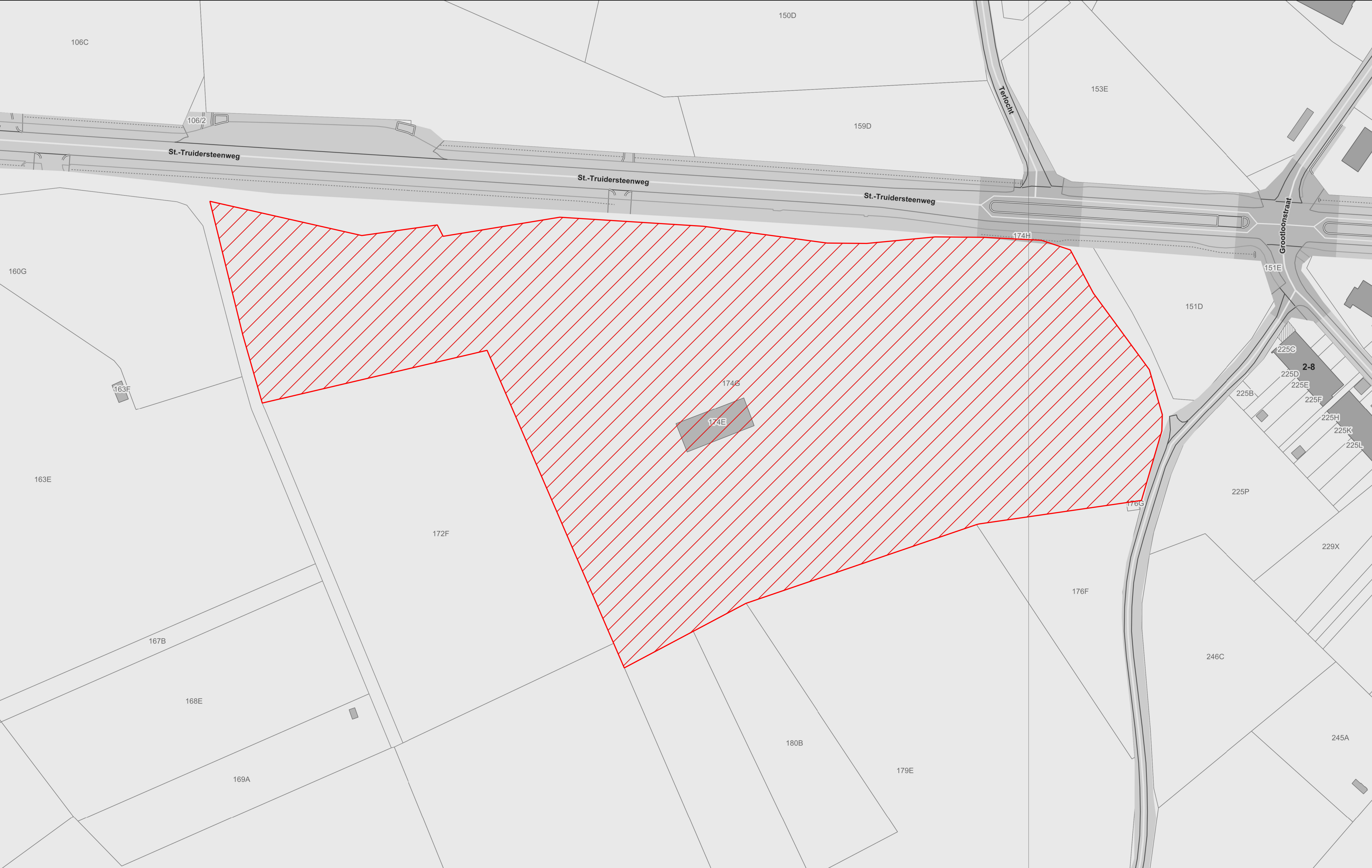

Aaneenschakeling van hoogstamboomgaarden en meidoornhagen

Limburg - Borgloon

Algemene gegevens

Benaming: Aaneenschakeling van hoogstamboomgaarden en meidoornhagen

Wordt opgenomen in:

Vastgestelde inventaris van houtige beplantingen met erfgoedwaarde

Beschrijving op basis van de erfgoedkenmerken

Typologie: hekken, hoogstamboomgaarden, veekeringshagen

Datering: eerste helft 20ste eeuw

Soort: Crataegus monogyna, Malus domestica, Pyrus communis

Erfgoedwaarden

historische waarde

esthetische waarde

technische waarde

Beschrijving

Aaneenschakeling van enkele boomgaarden gelegen langs de Sint-Truidersteenweg nabij Borgloon. Deze beeldbepalende boomgaard wordt omgeven door meidoornhagen en heeft verschillende toegangshekken. Deze combinatie van hagen, hekken en hoogstamboomgaarden zijn kenmerkend. Deze afsluitingen werden voorzien zodat de boomgaard begraasd kon worden door vee. Hiervoor werden traditioneel meidoornhagen gebruikt. De boomgaard bevat nog verschillende oude bomen en is aangevuld met jongere bomen. De inplanting van de bomen houdt rekening met de lokale omstandigheden. Langs de randen van de boomgaard werden perelaars geplant omdat deze soorten beter wind kunnen verdragen. De appelaars bevinden zich in het beschermdedeel. Deze methode geeft een illustratie van de technieken die werden toegepast om de fruitteelt te optimaliseren. De boomgaard bevat daarmee een technische waarde.

De boomgaard dateert uit het begin van de 20ste eeuw. Dit past in de periode van de agrarische geschiedenis waarin de hoogstamboomgaarden in Haspengouw een grote opkomst kenden en grote delen van het landschap zouden beslaan.

De ligging aan de Sint-Truidersteenweg maakt de boomgaard beeldbepalend. De hoogstamboomgaarden in Haspengouw kennen een hoge belevingswaarde en dragen bij aan de streekidentiteit van het landschap.

Meer info

Webpagina: <https://inventaris.onroerenderfgoed.be/erfgoedobjecten/301636>

Deze link verwijst door naar de wetenschappelijke erfgoedinventaris van het agentschap Onroerend Erfgoed. De informatie die daarin staat, maakt geen deel uit van de vaststelling. Bezwaren kunnen enkel betrekking hebben op de teksten van het voorliggend vaststellingsdossier (adres, afbakening, beschrijving...).